



Scheda Struttura Ricettiva

Informazioni generali

Nome struttura ricettiva	Boutique Hotel Enia
Tipologia	Hotel/albergo
Indirizzo	Viale Montegrappa 12
Città	Prato (PO)
Contatti	Tel. +39 329 3344405 info@boutiquehotelenia.it
Sito web	https://boutiquehotelenia.it/
Sito web accessibile conforme alle WCAG 2.1	NO
Prenotazioni online	SI
Breve descrizione	Costruito a Luglio 2018, secondo le ultime norme anti-sismiche e tecniche ecologiche, Boutique Hotel Enia è il primo hotel green a Prato.

TESTATO E REVISIONATO DA: [Associazione di Promozione sociale Handy Superabile](#) nel 2024

Nota Bene Le informazioni che seguono si riferiscono alla data di verifica riportata in calce ad ogni scheda. **L'Associazione** non è responsabile di eventuali modifiche significative apportate dalla struttura dopo la visita.





Sommario

Scheda Struttura Ricettiva	1
Informazioni generali.....	1
Arrivo alla struttura.....	3
Come raggiungere la struttura	3
Percorso dal parcheggio privato/pubblico all'ingresso	3
Ingresso struttura.....	4
Hall - Reception	5
Camere/appartamenti	6
Camere/appartamenti adattati per gli ospiti con mobilità ridotta	6
Servizi igienici nella camera degli ospiti con mobilità ridotta.....	7
Bar/ristorante	9
Percorsi interni e servizi comuni	11
Percorsi interni.....	11
Studi medici/strutture sanitarie.....	11





Arrivo alla struttura

Come raggiungere la struttura

In auto	Da A11 Uscita Prato Est
In treno	Stazione Prato Centrale distante 800 m
Servizio di assistenza per persone con disabilità	SI

Percorso dal parcheggio privato/pubblico all'ingresso

Presenza di parcheggio privato	SI
Tipologia di pavimentazione del parcheggio privato	Mattonelle rugose
Presenza di posto auto riservato a persone con disabilità nel parcheggio privato	NO
Descrivere percorso dal parcheggio all'ingresso ed eventuali criticità	in piano
Distanza dal parcheggio all'ingresso	35 m





Ingresso struttura

E' presente un ingresso accessibile	SI ingresso principale
Modalità di accesso alla struttura	<input checked="" type="checkbox"/> tramite rampa unica lunghezza 3 cm, larghezza 100 cm, pendenza 6 %, corrimano a destra
Tipologia della porta di ingresso	ad anta
Larghezza utile porta/varco d'ingresso	superiore a 90 cm
Sono presenti indicatori e mappe tattili	NO
	





Hall - Reception

Come si raggiunge dall'ingresso	in piano
Altezza banco di ricevimento	banco superiore a 100 cm
Presenza di personale multilingue	SI
Tipologia di materiale informativo	<input type="checkbox"/> SI con mappe/segnali tattili <input type="checkbox"/> SI con brochure
E' prevista assistenza iniziale ai visitatori con disabilità	<input checked="" type="checkbox"/> SI con giro di orientamento della struttura <input type="checkbox"/> SI con accompagnamento in camera <input type="checkbox"/> SI con servizio di facchinaggio
Sono previsti i seguenti ausili per i visitatori con disabilità	<input type="checkbox"/> carrozzina manuale <input type="checkbox"/> stampelle <input type="checkbox"/> sedia comoda per doccia
Il personale ha seguito corso di formazione su accoglienza persone con diverse disabilità	NO



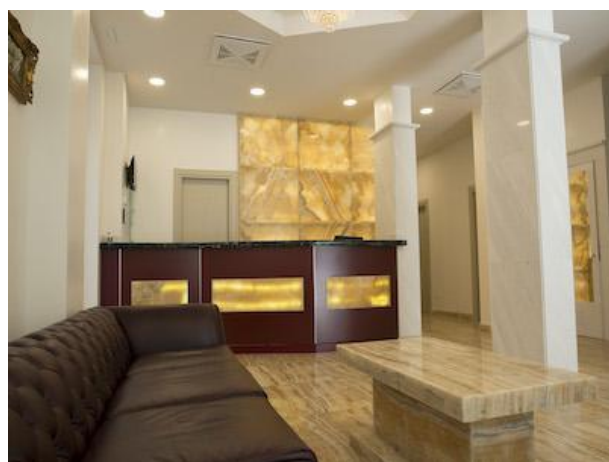

Camere/appartamenti

Camere/appartamenti adattati per gli ospiti con mobilità ridotta

Numero e tipologia camere/appartamenti attrezzati/fruibili da persone con mobilità ridotta	<input checked="" type="checkbox"/> camere doppie num. 1
Accesso alla camera	<input checked="" type="checkbox"/> in piano, scalino battiporta di 1 cm
	
Tipologia della porta di ingresso	con maniglia a pomello





Larghezza utile porta di ingresso	85 cm
Tipologia e altezza del letto	letto matrimoniale alto 54 cm
Spazi liberi ai lati del letto	a sinistra superiore a 90 cm a destra 85 cm frontale 70 cm
Tipologia dell'armadio	Ad anta singola
Spazio libero sottostante la scrivania	scrivania mancante
In camera sono disponibili	<input checked="" type="checkbox"/> cassaforte <input checked="" type="checkbox"/> frigobar <input type="checkbox"/> bollitore acqua <input type="checkbox"/> ferro da stiro
	

Servizi igienici nella camera degli ospiti con mobilità ridotta

Accesso al locale	in piano
Larghezza utile porta d'ingresso	90 cm
Tipologia della porta	ad anta apribile verso l'esterno
Altezza WC	52 cm
Sedile WC con dente frontale aperto	SI
Maniglioni di sostegno	a sinistra del wc





Doccetta flessibile a lato del wc	NO
Spazio libero ai lati del wc	a sinistra Scegliere un elemento. a destra superiore a 90 cm frontale 82 cm
Campanello elettrico/telefono a lato wc	NO
Lavabo con spazio sottostante per accostamento carrozzina	superiore a 70 cm
Altezza da terra bordo inferiore specchio	121 cm
	
Disponibile doccia accessibile agli ospiti con mobilità ridotta	SI a filo pavimento
Tipologia doccia	con tenda scorrevole e cordolo che delimita il box alto 2 cm e largo 6 cm
Sedia doccia	pieghevole alta 50 cm e dimensioni cm 33x 33cm
Maniglione di sostegno	SI
Presenza di soffione o saliscendi	soffione fisso
Campanello elettrico/telefono lato doccia	NO





Bar/ristorante

Tipologia di locale	Sala colazione
Accesso al locale	<input checked="" type="checkbox"/> in piano <input type="checkbox"/> tramite marciapiedi alto cm Scegliere un elemento. <input type="checkbox"/> tramite rampa Scegliere un elemento. <input type="checkbox"/> tramite elevatore Scegliere un elemento. <input type="checkbox"/> tramite servoscala
Larghezza utile porta/varco d'ingresso	superiore a 90 cm
Altezza Banco del bar	97 cm
Altezza Banco del buffet	89 cm
Tipologia dei tavoli	a 4 gambi
Spazio sottostante i tavoli da terra	73 cm
Servizio al tavolo per persone con disabilità	SI
Disponibilità di alimenti per celiaci	<input type="checkbox"/> pane <input type="checkbox"/> pasta <input type="checkbox"/> biscotti <input type="checkbox"/> gelati <input checked="" type="checkbox"/> alimenti pre-confezionati
Sono presenti distributori del caffè e latte	SI con pulsante posto a 95 cm da terra





Sono presenti servizi igienici fruibili da un ospite con ridotta mobilità (vedi "servizi igienici accessibili nei percorsi interni e servizi comuni)

NO





Percorsi interni e servizi comuni

Percorsi interni

Indicare se i percorsi di collegamento con le aree comuni sono in piano o con rampe o con scalini, oltre a quelli già descritti	Ingresso (Hall) con ascensore larghezza porta 65 cm, larghezza e profondità cabina cm 75X 120cm, tasto di chiamata alto 87 cm, tasto più alto tastiera 117 cm, tasti in braille/rilievo Ristorante principale in piano
Dalla camera visitata alle aree comuni presenti mappe e segnali tattili per non vedenti	NO

Studi medici/strutture sanitarie

Ospedali nei pressi della struttura	Ospedale Careggi, Largo Brambilla 3 Firenze, Tel +39 055 794111 Ospedale S. Maria Nuova, Piazza S. Maria Nuova 1, Firenze, Tel +39 055 69381 Ospedale Piero Palagi, Via Michelangelo 41, Firenze, Tel +39 055 6937249 Ospedale San Giovanni di Dio, Via Torregalli 1, Firenze, Tel +39 055 693211 Ospedale Pediatrico Meyer, Via Pieraccini 24, Firenze, Tel +39 055 56621
Eventuali strutture per la dialisi	Ospedale San Giovanni di Dio, Via Torregalli 1, Firenze





	<p>Dr. Alberto Rosati Tel +39 055 6932238 - alberto.rosati@uslcentro.toscana.it</p> <p>Ospedale S. Maria Nuova, Piazza S. Maria Nuova 1, Firenze SOS Nefrologia e dialisi Dr.ssa Raffaella Siervo Tel +39 055 6938610 nefrologiasmn@uslcentro.toscana.it</p>
Altre strutture sanitarie	<p>Usl Toscana Centro, Via Chiusi, Firenze, Tel +39 055 6935406</p> <p>Usl Toscan Centro Via D'Annunzio 29, Firenze, Tel +39 055 6934901</p> <p>Usl Toscan Centro, presidio territoriale, Via Fanfani 17, Firenze, Tel +39 055 6939350</p>

